

STATO DI PROGETTO - ZONA OSPEDALETTO, PROSPETTI E SEZIONI

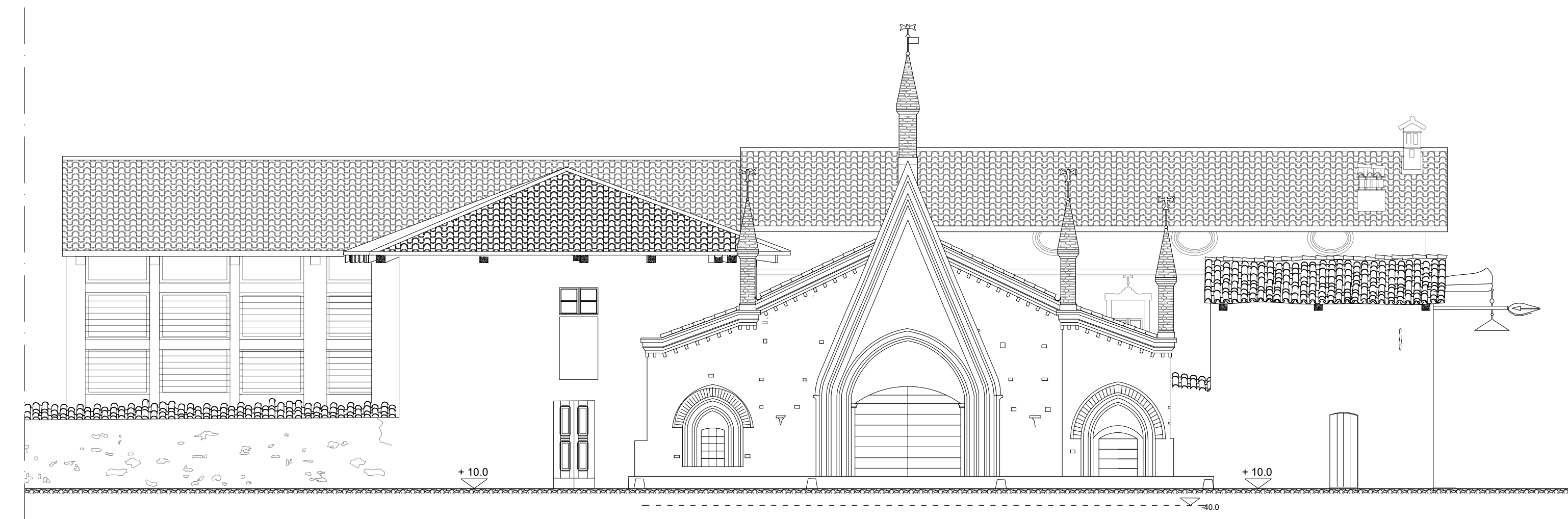

Pr1 Prospetto SUD
SCALA 1:100

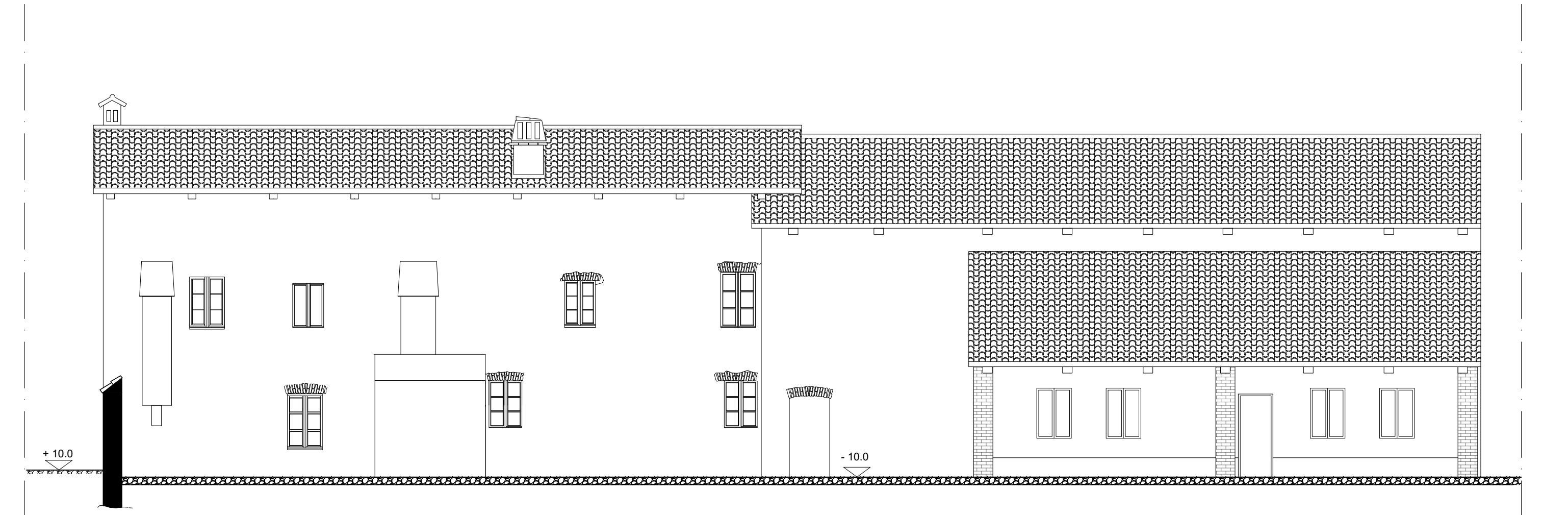

Pr3 Prospetto NORD
SCALA 1:100



Se1 Sezione 01
SCALA 1:100

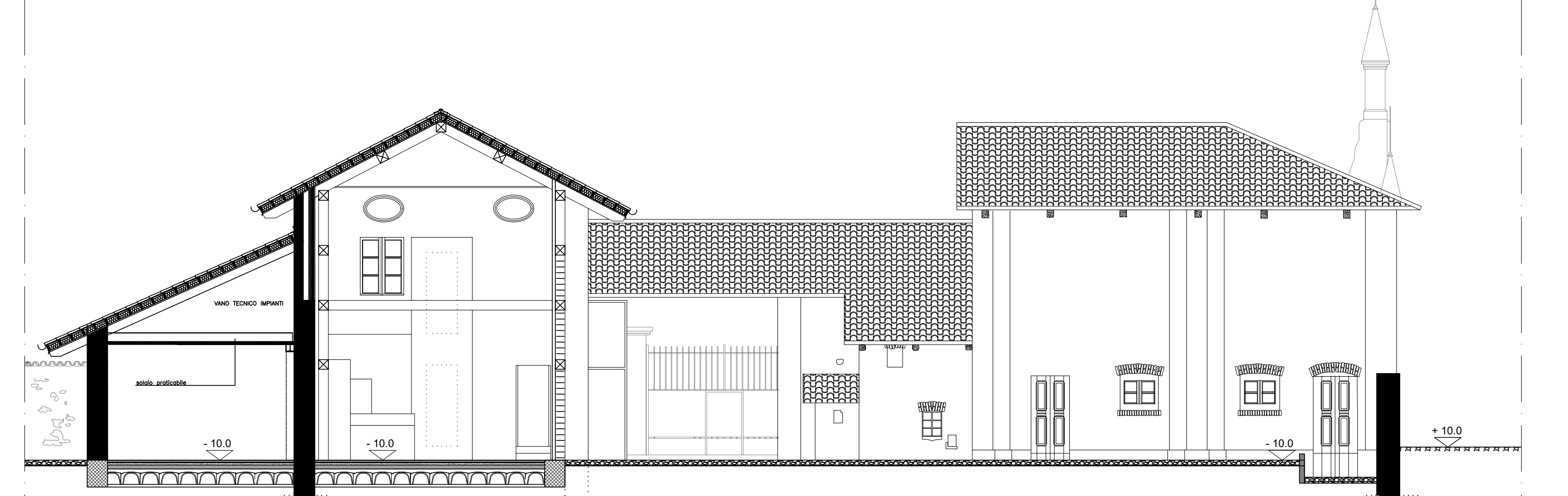

Se3 Sezione 03
SCALA 1:100



Se6 Sezione 06
SCALA 1:100

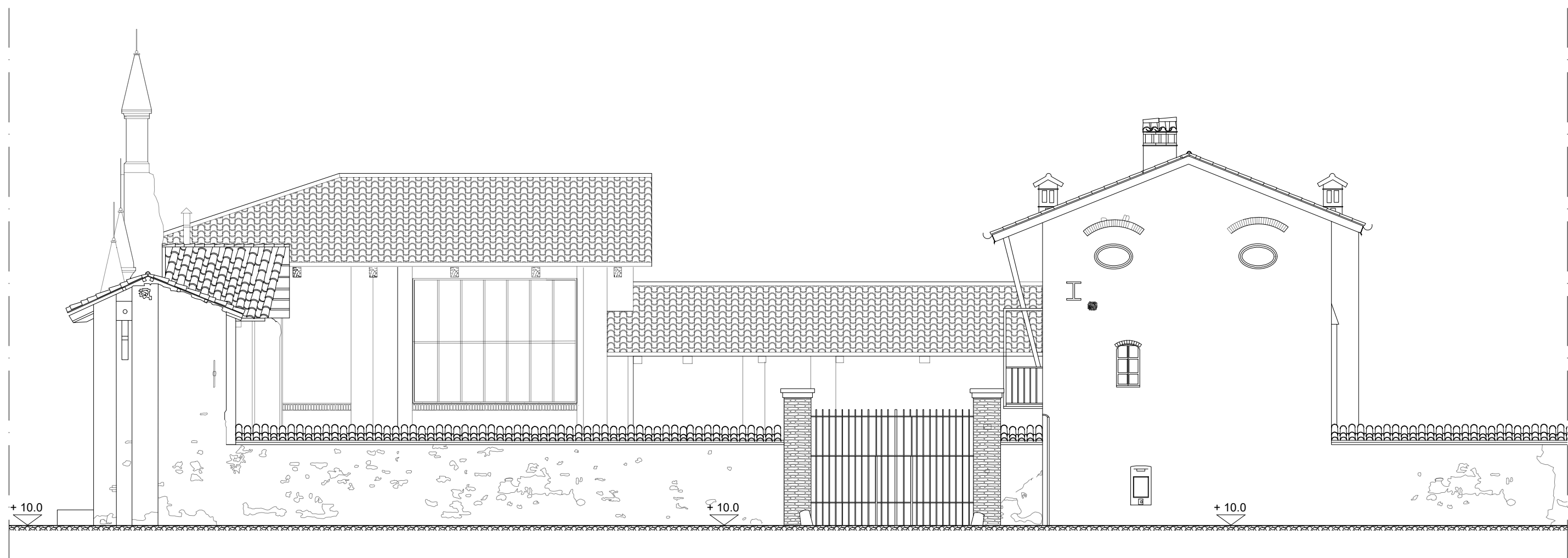

Pr2 Prospetto EST
SCALA 1:100

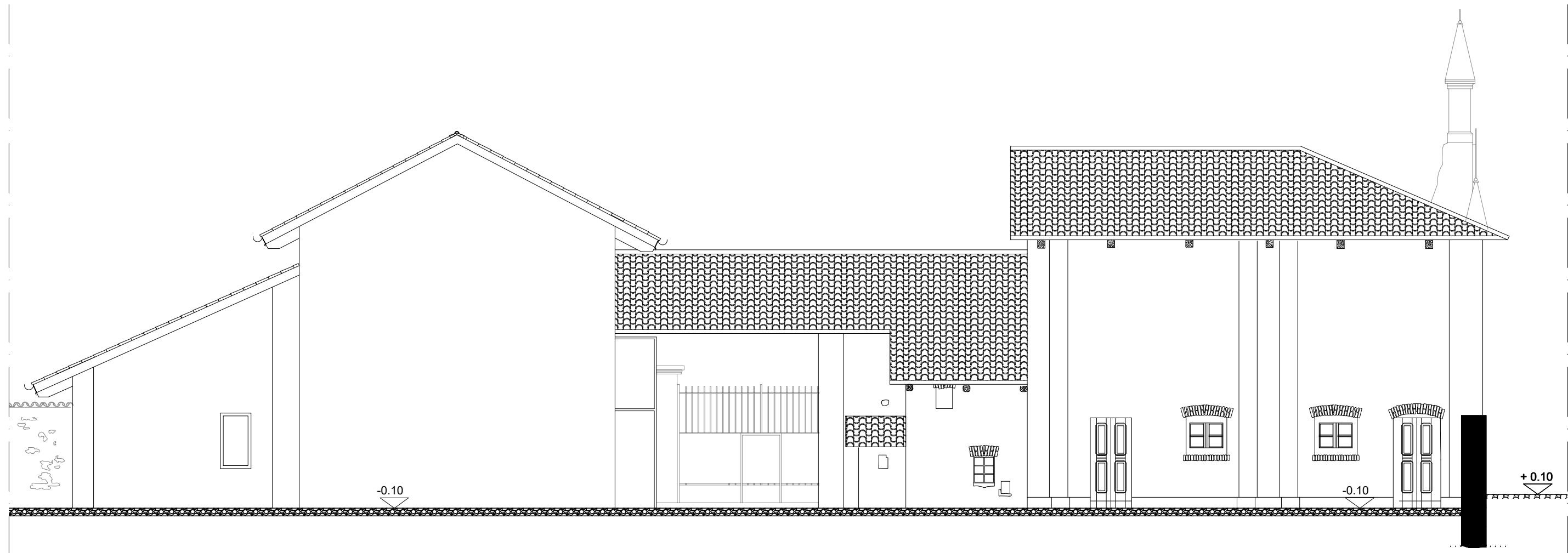

Pr4 Prospetto OVEST
SCALA 1:100

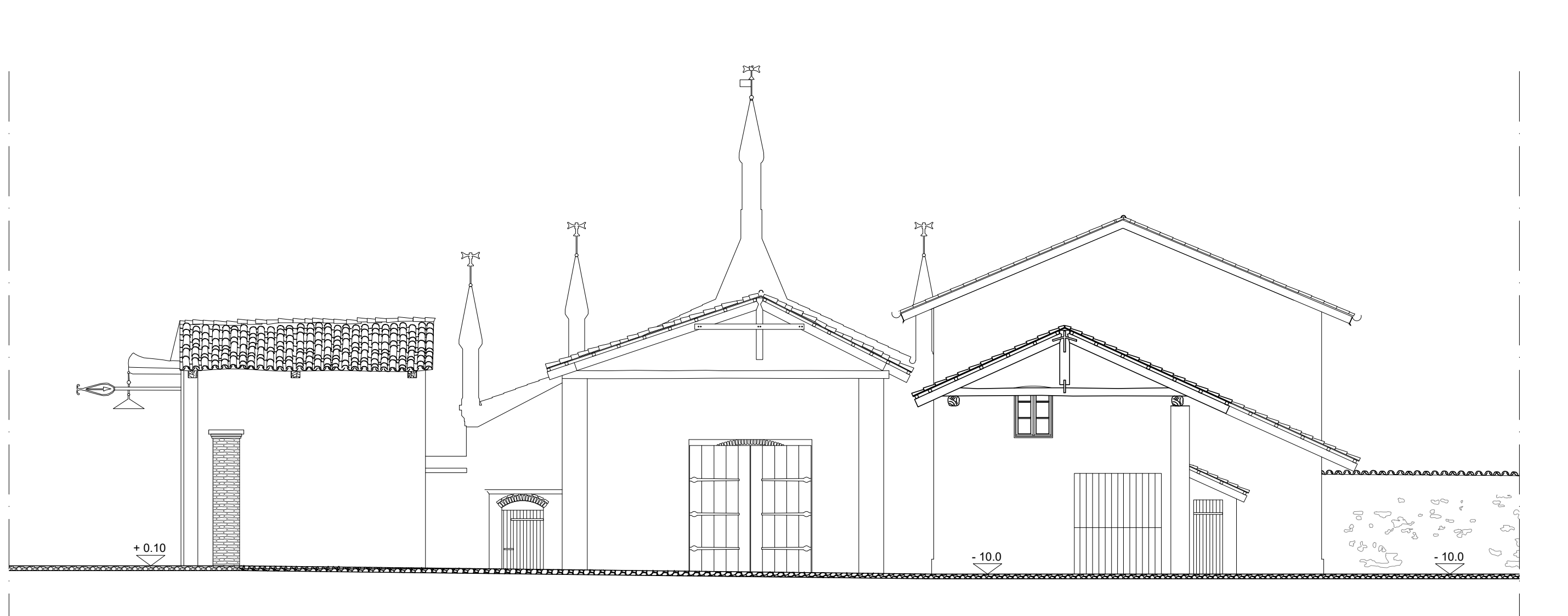

Se2 Sezione 02
SCALA 1:100

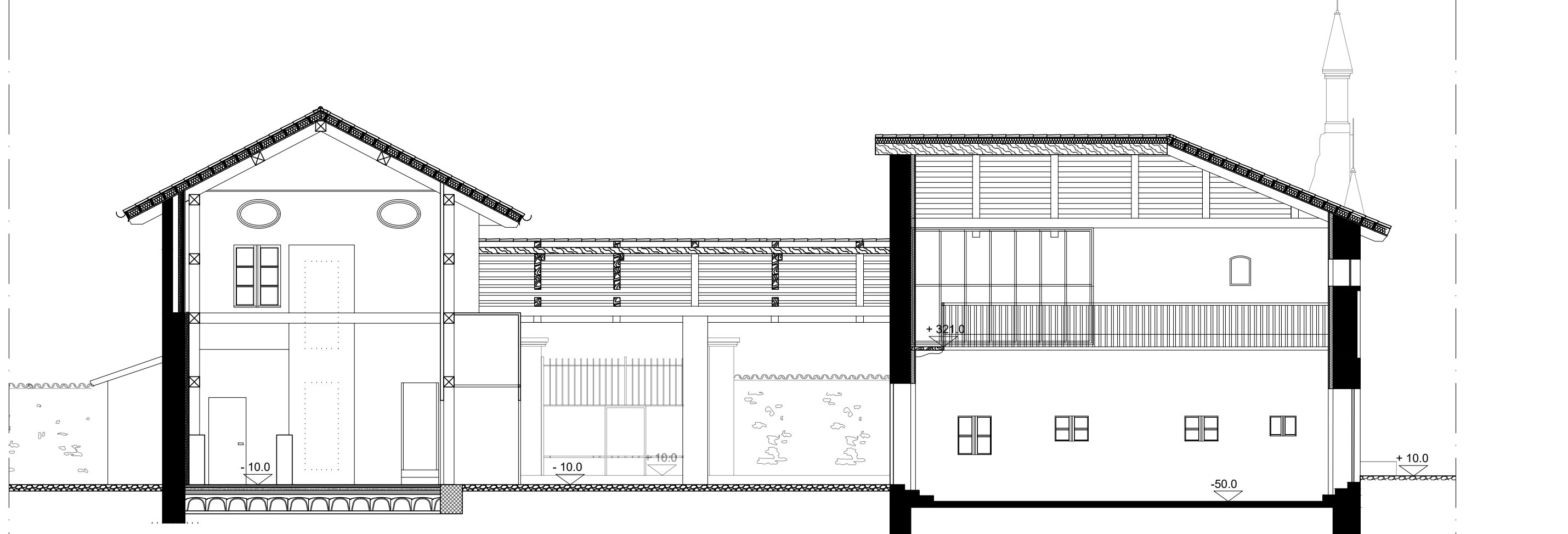

Se4 Sezione 04
SCALA 1:100

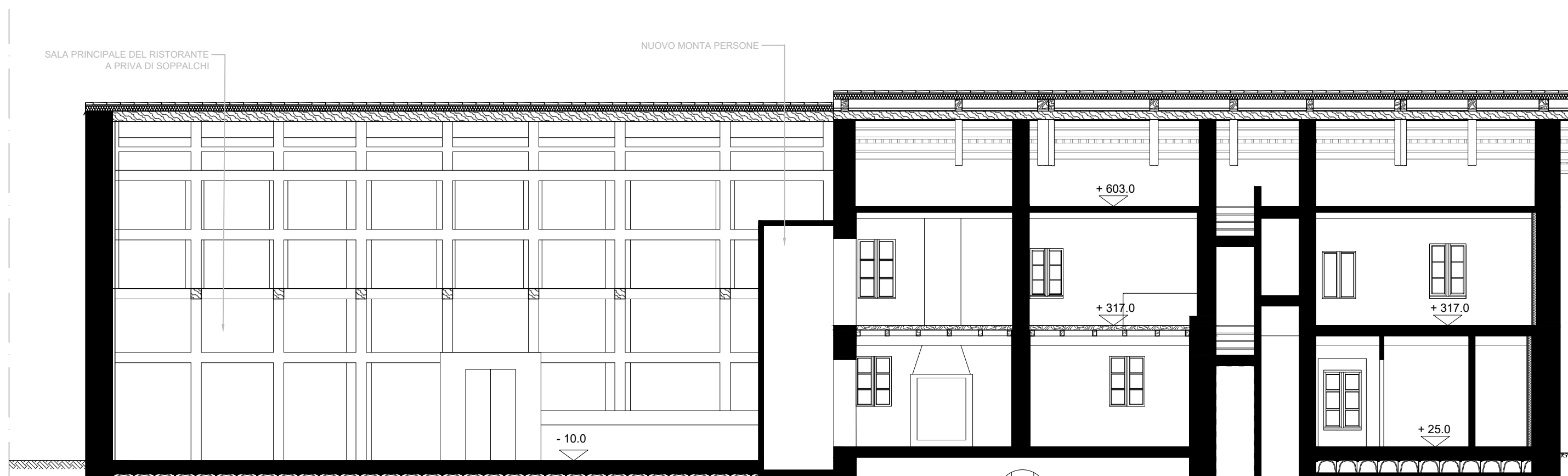

Se7 Sezione 07
SCALA 1:100

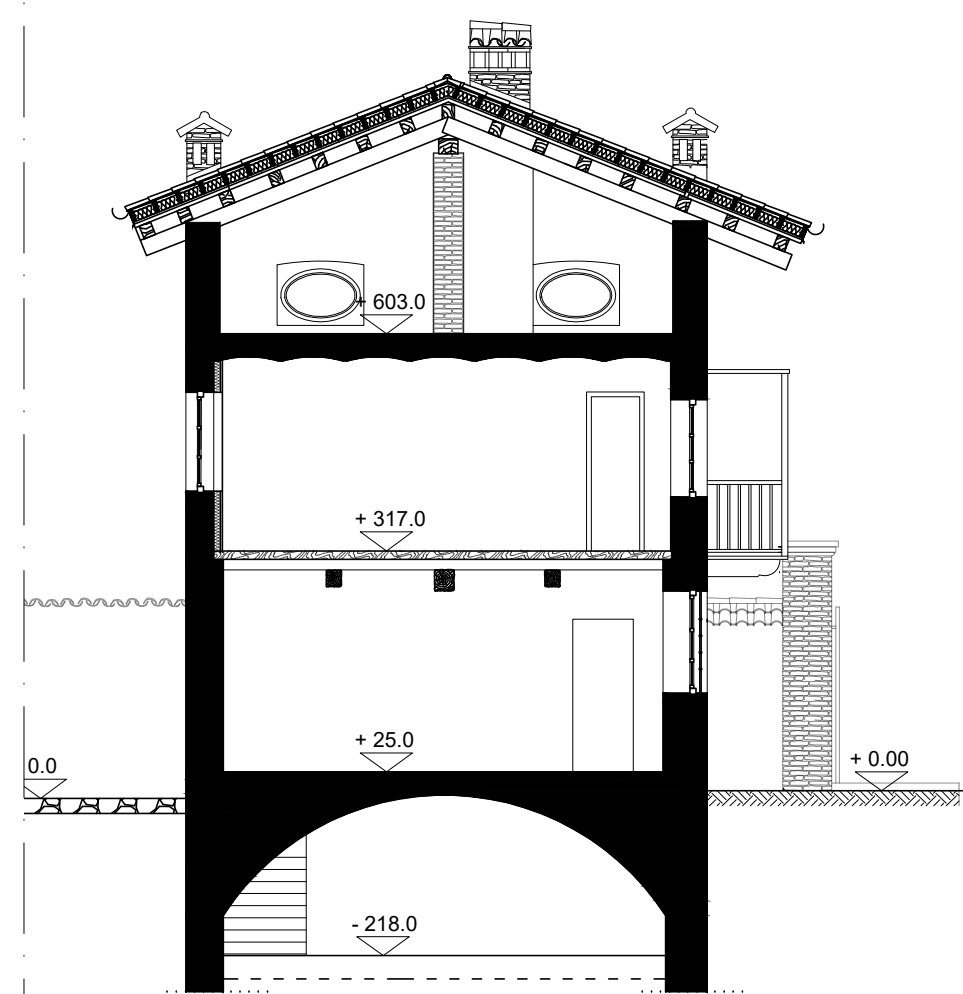
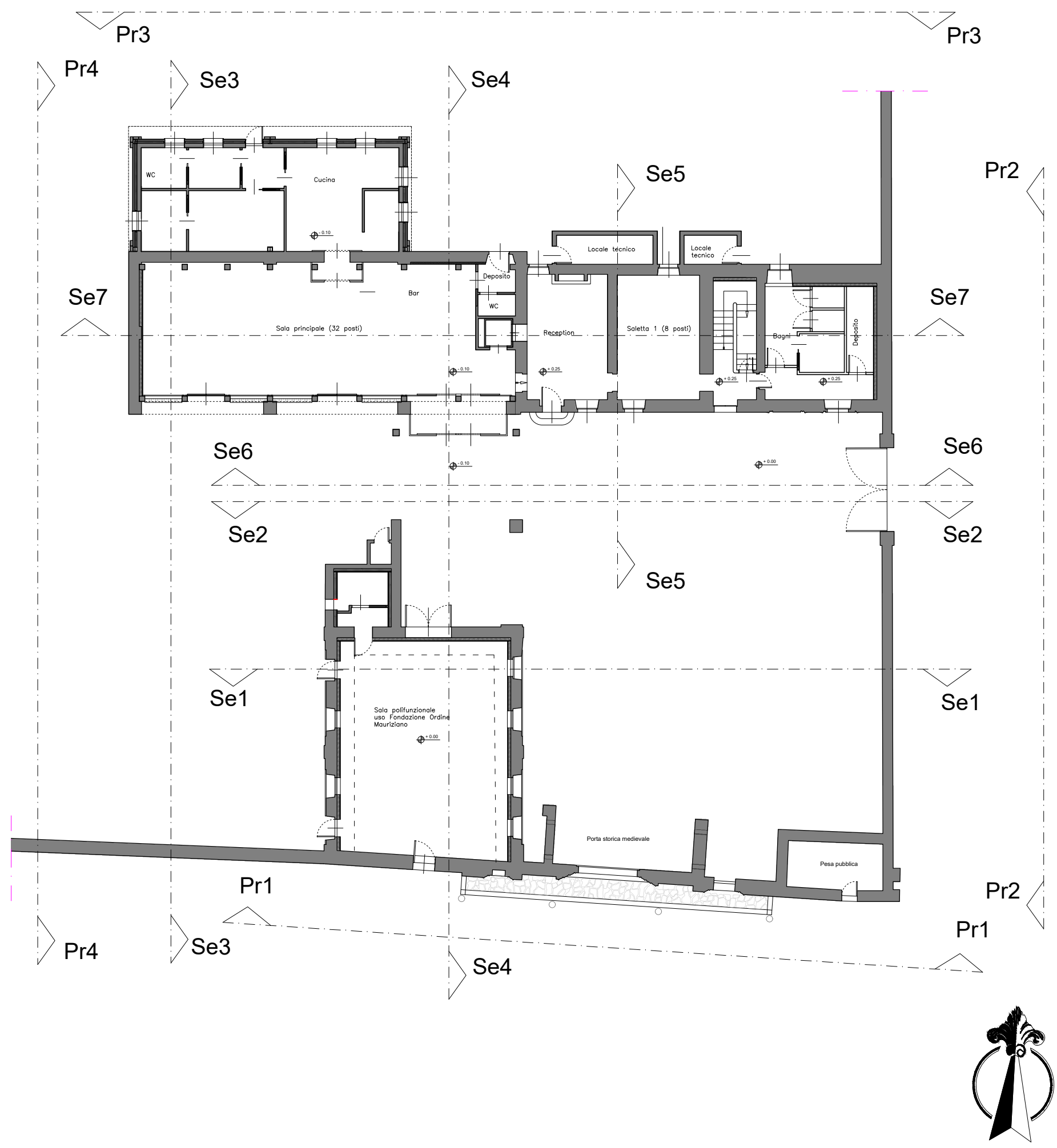

Se5 Sezione 05
SCALA 1:100



FONDAZIONE ORDINE MAURIZIANO
sede legale via Magellano n. 1 - 10128 Torino - pec: fondazione@pec.ordinemauriziano.it
Restauero e Riquilificazione funzionale degli edifici dell'"Ospedaleto"
e di "Cascina Bassa" appartenenti al complesso monumentale di
Sant'Antonio di Ranverso

CIG B259E6E9D4 CUP B88D23000020006

Responsabile Unico
del Procedimento

Arch. Luigi VALDEMARIN

Progetto di Fattibilità Tecnica ed Economica

Ottobre 2024

capogruppo mandataria studio associato
progettazione architettonica FRATERNALI QUATTROCOLO
architetti
corso C. G. Allamano 40/11c - 10136 - Torino

progettazione architettonica Prof. Ing. Carlo OSTORERO
Ing. Stefano GHEDIN
Ing. Andrea MIRABILE
Arch. Paolo Mauro SUDANO - Arch. Mara LUZZI

progettazione architettonica Dott.ssa Barbara RINETTI
Studio Associato VIGETTI MERLO (Dott. Agr. Francesco MERLO)
strutture Studio Ing. Marcello CONCAS e Associati
geologia Studio Associato S.R.G. (Dott. Geol. Michele DE RUVO)
impianti PROLECO s.r.l. (Ing. Giuseppe BONFANTE)
sostenibilità ONLECO s.s. (Ing. Giuseppe BONFANTE)
giovani professionisti Ing. Simone GRAMAGLIA
Ing. Simona SANTOLIERI
Arch. Danilo IANNETTI
Dott. Mauro CORTELAZZO

consulente archeologia

codice elaborato arch PROG.05 - Elaborato progetto
titolo elaborato Prospetti e Sezioni OSPEDALETTO
n. / data / revisione 01 / 31.10.2024 / emissione

